



# lichtgitter

## Preisliste 2026

Gitterroste – Blechprofilroste – GFK-Kunststoffroste – Leitersprossen – Ortsfeste Leitern  
Lüftungsgitter – Insektenschutzabdeckungen



---

Lichtgitter Schweiz AG – Forchstrasse 109 – CH-8704 Herrliberg – [www.lichtgitter.ch](http://www.lichtgitter.ch)

Telefon 044 994 30 20 – Fax. 044 994 30 24 – E-Mail: [info@lichtgitter.ch](mailto:info@lichtgitter.ch)

## Inhaltsverzeichnis

Seite / Pagina

Pressroste	Maschenteilung	33 x 33	2
Pressrost-Treppenstufen	Maschenteilung	33 x 33	3
Engmaschige-Pressroste	Maschenteilung	33 x 11	4
Engmaschige Treppenstufen	Maschenteilung	33 x 11	5
Pressrostmatten	Maschenteilung	33 x 33	6
Edelstahlroste	Maschenteilung	33 x 33	7
Schweisspressroste	Maschenteilung	34 x 38	8
Schweiss-Treppenstufen	Maschenteilung	34 x 38	9
Lichtschachtroste	Halbschalenroste, Rundroste		10
Befestigungsmaterial	für Lichtschachtroste		11
	Befestigungsklammern		12
	Diverse Befestigungen		13
	Hakenschrauben		14
	Steckschl.verschl. Scharniere		15
Pressrost-Sonderfertigung			16 -
Winkelrahmen, Sonderarbeiten			bis 20
Edelstahl-Sonderfertigung	Werkstoff 1.4301 + Werkstoff 1.4571		21
Blechprofilroste	BZ-Zahn, BP-Parallel		22
Blechprofilroste	BN-O, BN-O-Stufen		23
Befestigungsmaterial	für Blechprofilroste		24
Leitersprossen	verzinkt, Alu und Edelstahl		25
GFK-Roste			26
GFK-Roste	Glasfaserverst. Kunststoffroste		27
GFK-Roste	Schwerlast, besandet, Stufen		28
Insektenschutzabdeckungen			29
Schachtleitern	verzinkt, Aluminium, Chromstahl		30
Ortsfeste Leitern	verzinkt		31
Ortsfeste Leitern	Aluminium		32
Tankraumtüren			33
Ventilationsgitter	Alu Wetterlamellen, rund mit Stützen		34
Ventilationsgitter	Quadratisch mit Stützen		35
Ventilationsgitter	Quadratisch mit Teleskopmuerrohr		36
Lüftungsgitter	mit Wetterlamellen Quadratisch		37
Lüftungsgitter	mit Wetterlamellen rechteckig, horizontal		38
Lüftungsgitter	mit Wetterlamellen rechteckig, vertikal		39
Lieferungs- und Zahlungsbedingungen			40

Pressroste

Lagerprogramm

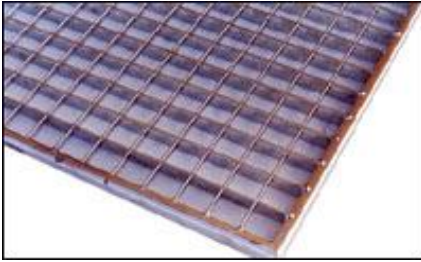

Oberfläche: Stahl verzinkt

Artikel-Nr.	Tragstabmass in mm	Querstabmas s	Tragstabstärke in mm	Maschenteilung in mm	Gewicht in kg/Stk	CHF/Stk.
P 230-33-2	500	1000	30 x 2	33 x 33	11.80	73.00
P 230-33-2	600	1000	30 x 2	33 x 33	13.90	87.00
P 230-33-2	700	1000	30 x 2	33 x 33	16.00	101.00
P 230-33-2	800	1000	30 x 2	33 x 33	18.10	116.00
P 230-33-2	900	1000	30 x 2	33 x 33	20.20	130.00
P 230-33-2	1000	1000	30 x 2	33 x 33	22.30	145.00
P 230-33-2	1100	1000	30 x 2	33 x 33	24.40	159.00
P 230-33-2	1200	1000	30 x 2	33 x 33	26.50	174.00
P 330-33-3	500	1000	30 x 3	33 x 33	15.50	99.00
P 330-33-3	600	1000	30 x 3	33 x 33	18.20	118.00
P 330-33-3	700	1000	30 x 3	33 x 33	21.00	137.00
P 330-33-3	800	1000	30 x 3	33 x 33	23.90	157.00
P 330-33-3	900	1000	30 x 3	33 x 33	26.40	176.00
P 330-33-3	1000	1000	30 x 3	33 x 33	29.50	196.00
P 330-33-3	1100	1000	30 x 3	33 x 33	32.40	216.00
P 330-33-3	1200	1000	30 x 3	33 x 33	35.30	235.00

Pressroste mit Rutschhemmung Nr. 3

Lagerprogramm

Trag- und Querstäbe rutschhemmend gestanzt



Oberfläche: Stahl verzinkt

Artikel-Nr.	Tragstabmass in mm	Querstabmas s	Tragstabstärke in mm	Maschenteilung in mm	Gewicht in kg/m2	CHF/Stk.
PX3 230-33-2	600	1000	30 x 2	33 x 33	13.90	92.00
PX3 230-33-2	800	1000	30 x 2	33 x 33	18.10	123.00
PX3 230-33-2	1000	1000	30 x 2	33 x 33	22.30	154.00
PX3 330-33-3	800	1000	30 x 3	33 x 33	23.80	168.00
PX3 330-33-3	1000	1000	30 x 3	33 x 33	29.50	208.00
PX3 330-33-3	1200	1000	30 x 3	33 x 33	35.40	241.00

Pressrost-Stufen

Oberfläche: Stahl verzinkt

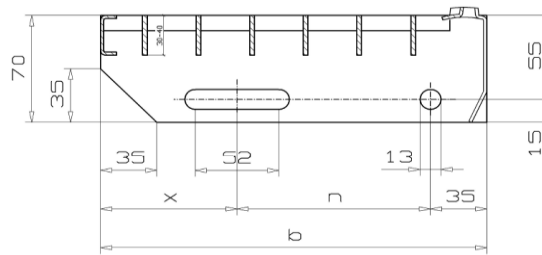
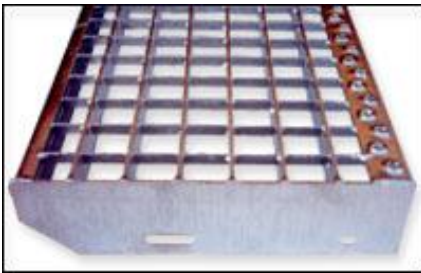

Maschenteilung 33 x 33 mm, Querstäbe rutschhemmend gestanz: einfacher Gleitschutz

Artikel-Nr.	Tragstabmass in mm	Querstabmas s	Tragstabstärke in mm	Lochabstand n in mm	Gewicht in kg/Stk	CHF/Stk.
PX 225-33-2	500	240	25 x 2	120	3.50	auf Anfrage
PX 225-33-2	500	270	25 x 2	150	3.80	auf Anfrage
PX 225-33-2	600	200	25 x 2	120	3.05	auf Anfrage
PX 225-33-2	600	240	25 x 2	120	4.20	54.00
PX 225-33-2	600	270	25 x 2	150	4.60	57.00
PX 225-33-2	600	305	25 x 2	180	5.10	auf Anfrage
PX 225-33-2	700	200	25 x 2	120	4.20	auf Anfrage
PX 225-33-2	700	240	25 x 2	120	4.60	64.00
PX 225-33-2	700	270	25 x 2	150	5.20	67.00
PX 225-33-2	800	200	25 x 2	120	5.30	auf Anfrage
PX 225-33-2	800	240	25 x 2	120	5.30	67.00
PX 225-33-2	800	270	25 x 2	150	5.90	70.00
PX 225-33-2	800	305	25 x 2	180	6.60	76.00
PX 230-33-2	900	200	30 x 2	120	5.50	auf Anfrage
PX 230-33-2	900	240	30 x 2	120	6.00	80.00
PX 230-33-2	900	270	30 x 2	150	6.60	86.00
PX 230-33-2	900	305	30 x 2	180	7.20	88.00
PX 230-33-2	1000	200	30 x 2	120	6.00	auf Anfrage
PX 230-33-2	1000	240	30 x 2	120	6.80	83.00
PX 230-33-2	1000	270	30 x 2	150	7.60	86.00
PX 230-33-2	1000	305	30 x 2	180	8.00	91.00
PX 230-33-2	1100	240	30 x 2	120	8.80	86.00
PX 230-33-2	1100	270	30 x 2	150	9.60	91.00
PX 230-33-2	1100	305	30 x 2	180	10.00	95.00
PX 235-33-2	1200	240	35 x 2	120	11.80	94.00
PX 235-33-2	1200	270	35 x 2	150	13.20	95.00
PX 235-33-2	1200	305	35 x 2	180	14.80	102.00

## Pressrost-Stufen m. Rutschhemmung Nr.3

Trag- und Querstäbe rutschhemmend gestanzt: doppelter Gleitschutz  
 Maschenteilung 33 x 33 mm

Oberfläche: Stahl verzinkt

Artikel-Nr.	Tragstabmass in mm	Querstabmas s	Tragstabstärke in mm	Lochabstand n in mm	Gewicht in kg/Stk	CHF/Stk.
PX3 225-33-2	800	240	25 x 2	120	5.30	auf Anfrage
PX3 225-33-2	800	270	25 x 2	150	5.90	auf Anfrage
PX3 230-33-2	900	240	30 x 2	120	6.00	auf Anfrage
PX3 230-33-2	900	270	30 x 2	150	6.30	auf Anfrage
PX3 230-33-2	1000	240	30 x 2	120	6.80	auf Anfrage
PX3 230-33-2	1000	270	30 x 2	150	7.60	auf Anfrage

Auch andere grössen produzieren wir nach Anfrage mit doppelter Rutschhemmung

## Engmaschige Pressroste



Oberfläche: Stahl verzinkt

**Fett gedruckt = Lagerprogramm**

Artikel-Nr.	Tragstabmass in mm	Querstabmas s	Tragstabstärke in mm	Maschenteilung in mm	Gewicht in kg/Stk	CHF/Stk.
P 230-33/11-2	500	1000	30 x 2	33 x 11	16.80	116.00
P 230-33/11-2	600	1000	30 x 2	33 x 11	19.80	136.00
P 230-33/11-2	700	1000	30 x 2	33 x 11	23.00	157.00
P 230-33/11-2	800	1000	30 x 2	33 x 11	26.10	177.00
P 230-33/11-2	900	1000	30 x 2	33 x 11	29.20	192.00
P 230-33/11-2	1000	1000	30 x 2	33 x 11	32.30	209.00
P 230-33/11-2	1100	1000	30 x 2	33 x 11	35.40	230.00
P 230-33/11-2	1200	1000	30 x 2	33 x 11	38.50	251.00

## Engmaschige Pressroste rutschhemmend Nr. 42

Lagerprogramm

Querstäbe rutschhemmend gestanzt: einfacher Gleitschutz



Oberfläche: Stahl verzinkt

**Fett gedruckt = Lagerprogramm**

Artikel-Nr.	Tragstabmass in mm	Querstabmas s	Tragstabstärke in mm	Maschenteilung in mm	Gewicht in kg/Stk	CHF/Stk.
PX42 230-33/11-2	600	1000	30 x 2	33 x 11	19.20	142.00
PX42 230-33/11-2	800	1000	30 x 2	33 x 11	25.30	179.00
PX42 330-33/11-3	1000	1000	30 x 3	33 x 11	31.30	280.00
PX42 330-33/11-3	1200	1000	30 x 3	33 x 11	38.30	324.00

Engmaschige-Stufen

Oberfläche: Stahl verzinkt

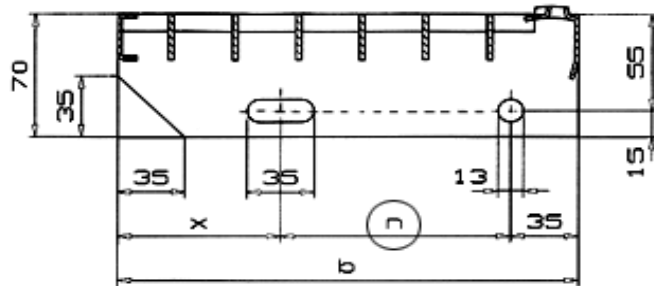
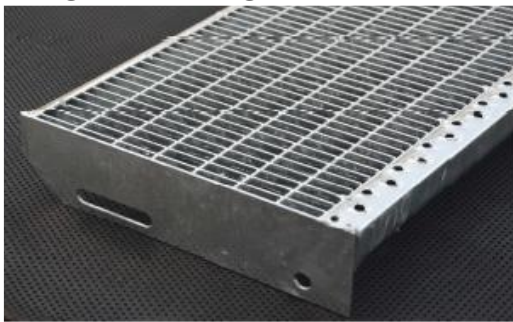

Querstäbe rutschhemmend gestanzt: einfacher Gleitschutz

Maschenteilung 33 x 11 mm

Lagerprogramm

Artikel-Nr.	Tragstabmass in mm	Querstabmas s	Tragstabstärke in mm	Lochabstand n in mm	Gewicht in kg/Stk	CHF/Stk.
PX 225-33/11-2	600	200	25 x 2	120	5.00	auf Anfrage
PX 225-33/11-2	600	240	25 x 2	120	5.50	67.00
PX 225-33/11-2	600	270	25 x 2	150	6.00	71.00
PX 225-33/11-2	700	240	25 x 2	120	6.20	80.00
PX 225-33/11-2	700	270	25 x 2	150	6.90	85.00
PX 225-33/11-2	800	200	25 x 2	120	6.50	auf Anfrage
PX 225-33/11-2	800	240	25 x 2	120	6.90	84.00
PX 225-33/11-2	800	270	25 x 2	150	7.90	92.00
PX 225-33/11-2	800	305	25 x 2	180	8.70	98.00
PX 230-33/11-2	900	240	30 x 2	120	7.70	102.00
PX 230-33/11-2	900	270	30 x 2	150	8.60	116.00
PX 230-33/11-2	900	305	30 x 2	180	9.20	123.00
PX 230-33/11-2	1000	240	30 x 2	120	9.00	104.00
PX 230-33/11-2	1000	270	30 x 2	150	10.00	107.00
PX 230-33/11-2	1000	305	30 x 2	180	11.00	115.00
PX 230-33/11-2	1100	240	30 x 2	120	10.80	111.00
PX 230-33/11-2	1100	270	30 x 2	150	12.20	118.00
PX 230-33/11-2	1100	305	30 x 2	180	13.50	128.00
PX 235-33/11-2	1200	240	35 x 2	120	14.10	122.00
PX 235-33/11-2	1200	270	35 x 2	150	16.00	128.00
PX 235-33/11-2	1200	305	35 x 2	180	17.90	138.00

Pressrost-Matten

Fett gedruckt = Lagerprogramm

Maschenteilung 33 x 33

Stahl roh unverzinkt

Artikel-Nr.	Tragstabmass in mm	Querstabmas s	Tragstabstärke in mm	Maschenteilung in mm	Gewicht in kg/Stk	CHF/Stk.
P 230-33-2	3000	1000	30 x 2	33 x 33	55.90	315.00
P 330-33-3	3000	1000	30 x 3	33 x 33	80.40	426.00
P 330-33-3	3000	1250	30 x 3	33 x 33	100.50	532.00
P 340-33-3	3000	1000	40 x 3	33 x 33	103.00	535.00

Maschenteilung 33 x 11

Stahl roh unverzinkt

Artikel-Nr.	Tragstabmass in mm	Querstabmas s	Tragstabstärke in mm	Maschenteilung in mm	Gewicht in kg/Stk	CHF/Stk.
P 230-33/11-2	3000	1000	30 x 2	33 x 11	86.70	452.00
P 230-33/11-2	3000	1250	30 x 2	33 x 11	108.40	565.00
P 330-33-3	3000	1000	30 x 3	33 x 11	105.20	562.00
P 330-33-3	3000	1250	30 x 3	33 x 11	130.90	703.00
P 340-33/11-3	3000	1000	40 x 3	33 x 11	127.60	671.00

Maschenteilung 33 x 33 mit Rutschhemmung ( Nr. 3 ) dopp. Gleitschutz

Stahl roh unverzinkt

Artikel-Nr.	Tragstabmass in mm	Querstabmas s	Tragstabstärke in mm	Maschenteilung in mm	Gewicht in kg/Stk	CHF/Stk.
PX3 330-33-3	3000	1000	30 x 3	33 x 33	80.00	451.00
PX3 330-33-3	3000	1250	30 x 3	33 x 33	100.00	564.00
PX3 340-33-3	3000	1000	40 x 3	33 x 33	100.00	568.00

Maschenteilung 33 x 11 mit Rutschhemmung ( Nr. 42 ) einf. Gleitschutz

Stahl roh unverzinkt

Artikel-Nr.	Tragstabmass in mm	Querstabmas s	Tragstabstärke in mm	Maschenteilung in mm	Gewicht in kg/Stk	CHF/Stk.
PX42 230-33/11-2	3000	1000	30 x 2	33 x 11	86.20	471.00
PX42 330-33/11-3	3000	1000	30 x 3	33 x 11	105.00	585.00
PX42 330-33/11-3	3000	1250	30 x 3	33 x 11	130.50	730.00
PX42 340-33/11-3	3000	1000	40 x 3	33 x 11	116.00	635.00

## Edelstahl-Pressroste



## Edelstahl-Pressroste

Lagerprogramm

Werkstoff 1.4301 Oberfläche ungehandelt, ohne Randeinfassung



Oberfläche ungehandelt, ohne Randeinfassung

Werkstoff 1.4301

Artikel-Nr.	Tragstabmass in mm	Querstabmas s	Tragstabstärke in mm	Maschenteilung in mm	Gewicht in kg/m <sup>2</sup>	CHF/Stk.
PV2-233-3010	3000	1000	30 x 2	33 x 33	55.90	auf Anfrage
PV2-333-3010	3000	1000	30 x 3	33 x 33	76.80	auf Anfrage



mit Rutschhemmung

Werkstoff 1.4301

Artikel-Nr.	Tragstabmass in mm	Querstabmas s	Tragstabstärke in mm	Maschenteilung in mm	Gewicht in kg/m <sup>2</sup>	CHF/Stk.
PXV2-233-3010	3000	1000	30 x 2	33 x 33	55.90	auf Anfrage
PXV2-333-3010	3000	1000	30 x 3	33 x 33	76.80	auf Anfrage

## Schweisspress-Normroste

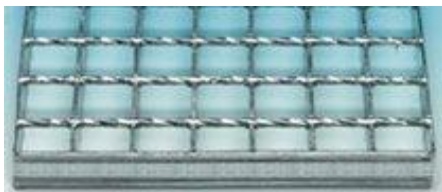

Oberfläche: Stahl verzinkt

**Fett gedruckt = Lagerprogramm**

Artikel-Nr.	Tragstabmass in mm	Querstabmas s	Tragstabstärke in mm	Maschenteilung in mm	Gewicht in kg/Stk	CHF/Stk.
SPN233-05010	500	1000	30 x 2	34 x 38	11.30	auf Anfrage
SPN233-06010	600	1000	30 x 2	34 x 38	13.50	auf Anfrage
SPN233-07010	700	1000	30 x 2	34 x 38	15.50	auf Anfrage
SPN233-08010	800	1000	30 x 2	34 x 38	17.40	auf Anfrage
SPN233-09010	900	1000	30 x 2	34 x 38	19.50	auf Anfrage
SPN233-10010	1000	1000	30 x 2	34 x 38	21.60	auf Anfrage
SPN233-11010	1100	1000	30 x 2	34 x 38	23.50	auf Anfrage
SPN233-12010	1200	1000	30 x 2	34 x 38	25.60	auf Anfrage
SPN333-05010	500	1000	30 x 3	34 x 38	14.80	auf Anfrage
SPN333-06010	600	1000	30 x 3	34 x 38	17.70	auf Anfrage
SPN333-07010	700	1000	30 x 3	34 x 38	20.40	auf Anfrage
SPN333-08010	800	1000	30 x 3	34 x 38	23.00	auf Anfrage
SPN333-09010	900	1000	30 x 3	34 x 38	25.80	auf Anfrage
SPN333-10010	1000	1000	30 x 3	34 x 38	28.50	auf Anfrage
SPN333-11010	1100	1000	30 x 3	34 x 38	31.20	auf Anfrage
SPN333-12010	1200	1000	30 x 3	34 x 38	34.00	auf Anfrage

## Schweisspressrost-Matten

**Stahl roh unverzinkt**

Artikel-Nr.	Tragstabmass in mm	Querstabmas s	Tragstabstärke in mm	Maschenteilung in mm	Gewicht in kg/Stk	CHF/Stk.
SPM225-34/38-3	6100	1000	25 x 2	34 x 38	101.50	auf Anfrage
SPM230-34/38-3	6100	1000	30 x 2	34 x 38	116.50	auf Anfrage
SPM240-34/38-3	6100	1000	40 x 2	34 x 38	146.00	auf Anfrage
SPM330-34/38-3	6100	1000	30 x 3	34 x 38	156.70	auf Anfrage
SPM340-34/38-3	6100	1000	40 x 3	34 x 38	200.00	auf Anfrage
SPM440-34/38-3	6100	1000	40 x 4	34 x 38	258.00	auf Anfrage

## SP-Matten

"rutschhemmend"

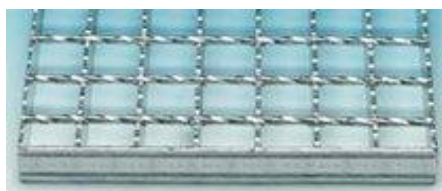

**Stahl roh unverzinkt**

Artikel-Nr.	Tragstabmass in mm	Querstabmas s	Tragstabstärke in mm	Maschenteilung in mm	Gewicht in kg/Stk	CHF/Stk.
XSPM230-34/38-3	6100	1000	30 x 2	34 x 38	115.00	auf Anfrage
XSPM330-34/38-3	6100	1000	30 x 3	34 x 38	154.00	auf Anfrage
XSPM340-34/38-3	6100	1000	40 x 3	34 x 38	198.00	auf Anfrage

Weitere Mattentypen - ab Lager auf Anfrage lieferbar.

Schweisspressrost-Stufen

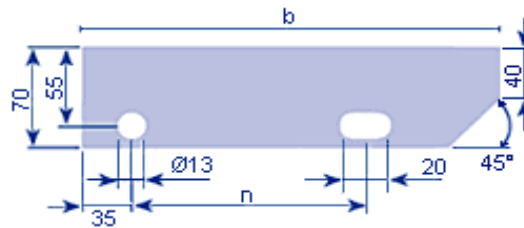

Oberfläche: Stahl verzinkt

Maschenteilung 34 x 38 mm

Artikel-Nr.	Tragstabmass in mm	Querstabmas s	Tragstabstärke in mm	Lochabstand n in mm	Gewicht in kg/m <sup>2</sup>	CHF/Stk.
GNS225-06018	600	185	25 x 2	90	3.00	auf Anfrage
GNS225-07018	700	185	25 x 2	90	3.40	auf Anfrage
GNS230-07022	700	220	30 x 2	100	4.30	auf Anfrage
GNS230-08022	800	220	30 x 2	100	4.80	auf Anfrage
GNS230-06020	600	205	30 x 2	90	3.60	auf Anfrage
GNS230-06024	600	240	30 x 2	120	4.20	auf Anfrage
GNS230-06027	600	270	30 x 2	150	4.60	auf Anfrage
GNS230-08024	800	240	30 x 2	120	5.30	auf Anfrage
GNS230-08027	800	270	30 x 2	150	5.90	auf Anfrage
GNS230-08030	800	305	30 x 2	180	6.50	auf Anfrage
GNS230-10024	1000	240	30 x 2	120	6.80	auf Anfrage
GNS230-10027	1000	270	30 x 2	150	7.50	auf Anfrage
GNS230-10030	1000	305	30 x 2	180	8.30	auf Anfrage
GNS330-06024	600	240	30 x 3	120	5.20	auf Anfrage
GNS330-06027	600	270	30 x 3	150	5.80	auf Anfrage
GNS330-08024	800	240	30 x 3	120	6.60	auf Anfrage
GNS330-08027	800	270	30 x 3	150	7.50	auf Anfrage
GNS330-08030	800	305	30 x 3	180	8.30	auf Anfrage
GNS330-10024	1000	240	30 x 3	120	8.20	auf Anfrage
GNS330-10027	1000	270	30 x 3	150	9.10	auf Anfrage
GNS330-10030	1000	305	30 x 3	180	10.20	auf Anfrage
GNS340-08024	800	240	40 x 3	120	8.00	auf Anfrage
GNS340-08027	800	270	40 x 3	150	9.00	auf Anfrage
GNS340-08024	1000	240	40 x 3	120	10.00	auf Anfrage
GNS340-08027	1000	270	40 x 3	150	11.00	auf Anfrage
GNS340-12024	1200	240	40 x 3	120	11.70	auf Anfrage
GNS340-12027	1200	270	40 x 3	150	13.20	auf Anfrage
GNS340-12030	1200	305	40 x 3	180	14.70	auf Anfrage

Lichtschacht-Normroste

Maschenteilung 33 x 33

Crea Beton

Oberfläche: Stahl verzinkt

Artikel-Nr.	Tragstabmass in mm	Querstab- mass	Teilung in mm	Verstärkung	Gewicht in kg/Stk	CHF/Stk.
LN33-08361	830	610	33 x 33		9.82	97.00
LN33-10361	1030	610	33 x 33		12.19	116.50
LN33-12361	1230	610	33 x 33		14.56	126.50
LN33-14361	610	1430	33 x 33	Flach 60/3 (Querstab)	18.17	173.00

Halbschalen-Normroste

Lagerprogramm

Stahl verzinkt

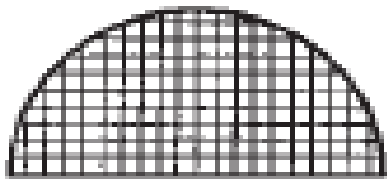

Oberfläche: Stahl verzinkt

Artikel-Nr.	Tragstabmass in mm	Querstabmas- s	Tragstabstärke in mm	Maschenteilung in mm	Gewicht in kg/Stk	CHF/Stk.
HN33-023	230	115	25 x 2	33 x 33	0.50	auf Anfrage
HN33-027	270	135	25 x 2	33 x 33	0.80	auf Anfrage
HN33-033	330	165	30 x 2	33 x 33	1.30	86.50
HN33-044	440	220	30 x 2	33 x 33	2.00	92.00
HN33-054	540	270	30 x 2	33 x 33	3.50	99.00
HN33-064	640	320	35 x 2	33 x 33	5.50	116.00
HN33-074	740	370	35 x 2	33 x 33	7.00	auf Anfrage
HN33-085	850	425	35 x 2	33 x 33	9.50	auf Anfrage
HN33-107	1070	535	35 x 2	33 x 33	14.50	192.00

Rundroste

Lagerprogramm

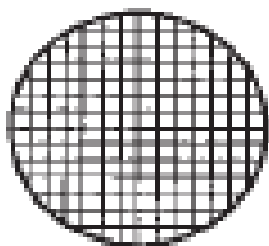

Oberfläche: Stahl verzinkt

Artikel-Nr.	Tragstabmass in mm	Tragstabstärke in mm	Maschenteilung in mm	Gewicht in kg/Stk	CHF/Stk.
RN33-033	330	30 x 2	33 x 33	2.50	109.00
RN33-044	440	30 x 2	33 x 33	4.00	125.00
RN33-054	540	30 x 2	33 x 33	7.00	145.00
RN33-065	640	35 x 2	33 x 33	11.00	198.00
RN33-107	1070	35 x 2	33 x 33	28.00	328.00

Befestigungsmaterial

Sicherungsbügel mit Arretierwinkel

Die Montage erfolgt von aussen, ohne Zutritt in die Kellerräume !

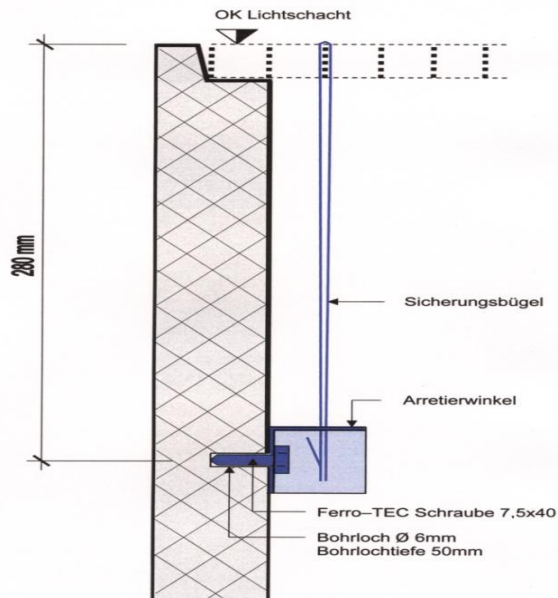

Lieferumfang:

- 2 Stück Arretierwinkel aus Edelstahl
- 2 Stück Sicherungsbügel aus Edelstahl
- 2 Stück Ferro-TEC Schrauben 7.5x40

B280 CHF/Paar  
54.00

Sicherungshaken

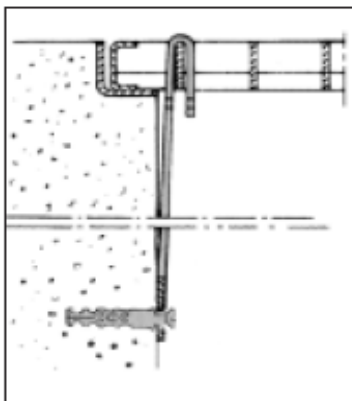

Lieferumfang:

- 1 Sicherungshaken
- 1 Schraube und Dübel

Länge: 280 mm CHF/Stk.  
8.00

B280

Sicherungskette

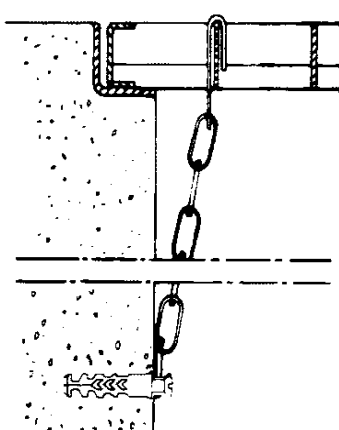

Lieferumfang:

- 1 Sicherungskette mit Einhängenhaken
- 1 Schraube und Dübel

B12 CHF/Paar  
42.00

Befestigungsmaterial

Standard-Befestigung

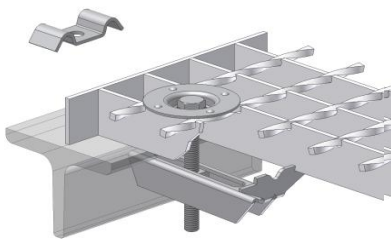

Lieferumfang:

- 1 Klammer- bzw. Telleroberteil
- 1 Klemmunterteil
- 1 Schraube, Mutter und Kunststoffsiclerungsring  
Schraubenlänge mindestens Rosthöhe plus 30 mm.

Diese Befestigung ist auch in Edelstahl lieferbar.

		<u>CHF/Stk.</u>
SP-Roste	B133-T	4.30
P-Roste	B133-K	4.30
100-er Sack SP-/P-Roste		2.60

Befestigungsklammer-Oberteil

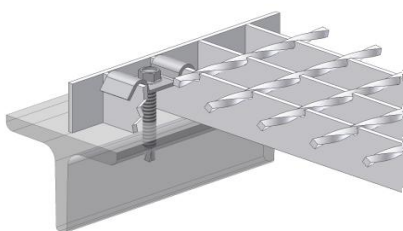

Lieferumfang:

- 1 Klammer- bzw. Telleroberteil
- Schraube bauseits

		<u>CHF/Stk.</u>
SP-Roste	B233-T	1.80
P-Roste	B233-K	1.80

Befestigung mit Arretierung

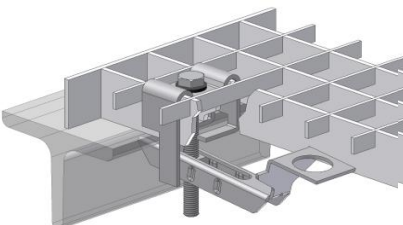

Lieferumfang:

- 1 Klammer- bzw. Telleroberteil
- 1 Klemmunterteil mit Fingerloch
- 1 Schraube, Mutter und Kunststoffsiclerungsring  
Schraubenlänge mindestens Rosthöhe plus 50 mm.

Diese Befestigung verhindert auch beim Lösen der Verschraubung ein abrutschen des Gitterrostes von der Unterkonstruktion und kann von oben montiert werden.

		<u>CHF/Stk.</u>
P-Roste	B633-K	4.80

Befestigung mit Arretierung

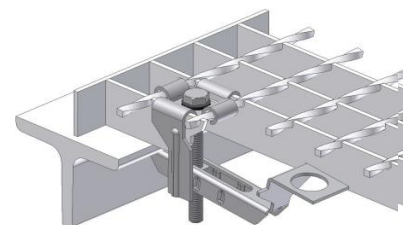

Lieferumfang:

- 1 Klammer- bzw. Telleroberteil
- 1 Klemmunterteil mit Fingerloch
- 1 Schraube, Mutter und Kunststoffsiclerungsring  
Schraubenlänge mindestens Rosthöhe plus 50 mm.

Diese Befestigung verhindert auch beim Lösen der Verschraubung ein abrutschen des Gitterrostes von der Unterkonstruktion und kann von oben montiert werden.

		<u>CHF/Stk.</u>
SP-Roste	B334-K	4.80

Befestigungsmaterial

Befestigung mit Lochplatten

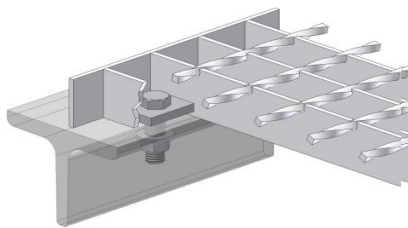

Lieferumfang:

- 1 eingeschweisste Lochplatte
- Schraube bauseits

Dieses Befestigungsart eignet sich besonders für befahrbare Gitterroste.  
Die Lochplatte muss bei der Fertigung der Gitterroste eingeschweisst werden.

CHF/Stk.  
B270 8.40

Schweissbolzen-Befestigung

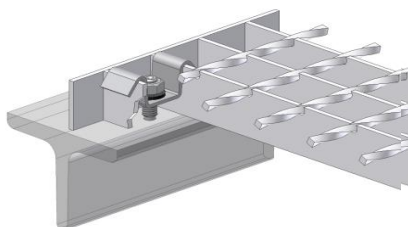

Lieferumfang:

- 1 Klammeroberteil ( auf Wunsch Telleroberteil )
- 1 Schweissbolzen ( unterkupfert und vernickelt ) einschliesslich Keramikring
- 1 selbstsichernde Mutter und gegebenenfalls

Diese Befestigung verhindert auch beim Lösen der Verschraubung ein abrutschen des Gitterrostes von der Unterkonstruktion und kann von oben montiert werden.

CHF/Stk.  
B533-K 4.60

Setzbolzen-Befestigung

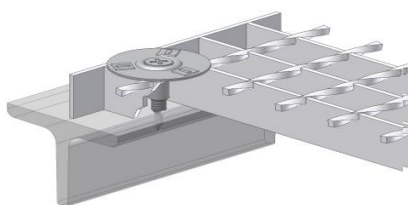

Lieferumfang:

- 1 Telleroberteil mit fest verbundener Gewindehülse aus Messing oder Aluminium
- 1 Setzbolzen

Diese Befestigung verhindert auch beim Lösen der Verschraubung ein abrutschen des Gitterrostes von der Unterkonstruktion und kann von oben montiert werden.

CHF/Stk.  
x B433-T 6.10

Doppelklemmen-Befestigung



Lieferumfang:

- 1 Klammer- bzw. Telleroberteil
- 1 Klemmunterteil
- 2 Schrauben, Muttern und Kunststoffsisicherungsringe  
Schraubenlänge mindestens Rosthöhe plus 30 mm.

Die Doppelklemmenbefestigung verbindet nebeneinander liegende Gitterroste an Stellen, die zu grösseren Durchbiegungen neigen. Sie verhindert das Entstehen von Stolperkanten.

Ab Maschenteilung 33 mm von oben montierbar.

CHF/Stk.  
SP-Roste B933-T 4.60  
P-Roste B933-K 4.60

Befestigungsmaterial

Hakenschrauben-Befestigung

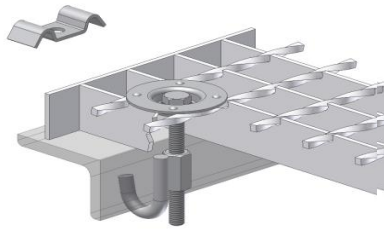

Lieferumfang:

- 1 Klammer- bzw. Telleroberteil
- 1 Hakenschraube, der Unterkonstruktion angepasst
- 1 Schraube, Mutter und Kunststoffsiclerungsring

Das Profil der Unterkonstruktion muss angegeben werden !

Ab Maschenteilung 33 mm von oben montierbar.



	<u>CHF/Stk.</u>
B733-T	6.60
B733-K	6.60

Hakenschrauben-Befestigung

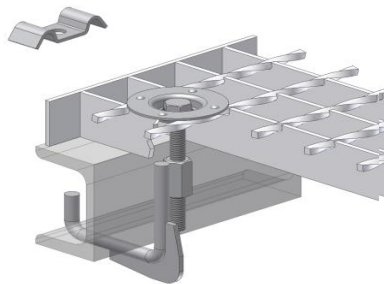

Lieferumfang:

- 1 Klammer- bzw. Telleroberteil
- 1 Hakenschraube, der Unterkonstruktion angepasst
- 1 Schraube, Mutter und Kunststoffsiclerungsring

Das Profil der Unterkonstruktion muss angegeben werden !

Ab Maschenteilung 33 mm von oben montierbar.

	<u>CHF/Stk.</u>
B833-T	8.60
B833-K	8.60

Befestigung für 11 mm Teilung

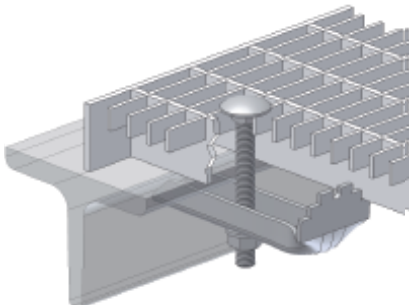

Lieferumfang:

- 1 Klemmunterteil
- 1 Flachrundschrabe mit Mutter aus Edelstahl
- Schraubenlänge mindestens Rosthöhe + 40 mm

	<u>CHF/Stk.</u>
B10	3.40

Sicherungshaken mit Gewinde

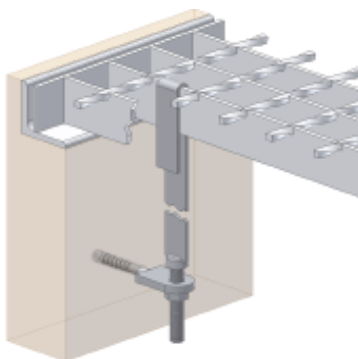

Lieferumfang:

- 1 Sicherungshaken mit Gewindeende aus Edelstahl
- 1 Mutter aus Edelstahl
- 1 Schraubanker inkl. Kunststoffdübel

	<u>CHF/Stk.</u>
B11	19.90

Befestigungsmaterial

Steckschlüsselverschluss

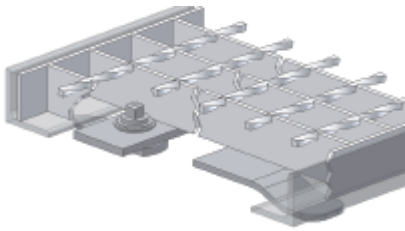

in Gitterrost eingeschweisst ( Abbildung )  
mit 2 gegenüberliegenden Unterschiebelaschen  
Gibt es mit Bedienmöglichkeit von oben oder von unten.

B13.1 CHF/Stk.  
29.00

zum nachträglichen Einbau ( ohne Bild )  
am Gitterrost verschraubbar, ohne Unterschiebelaschen

B13.3 CHF/Stk.  
29.00

Scharnier

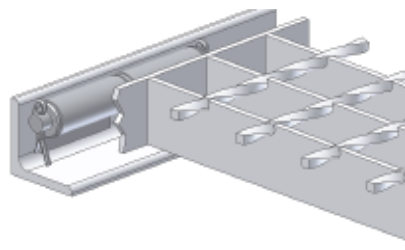

Lieferumfang:  
2 Scharnierlappen  
1 Scharnierbolzen  
2 U-Scheiben  
2 Splinten

B15 CHF/Paar  
33.40

Pressrost-Sonderfertigung

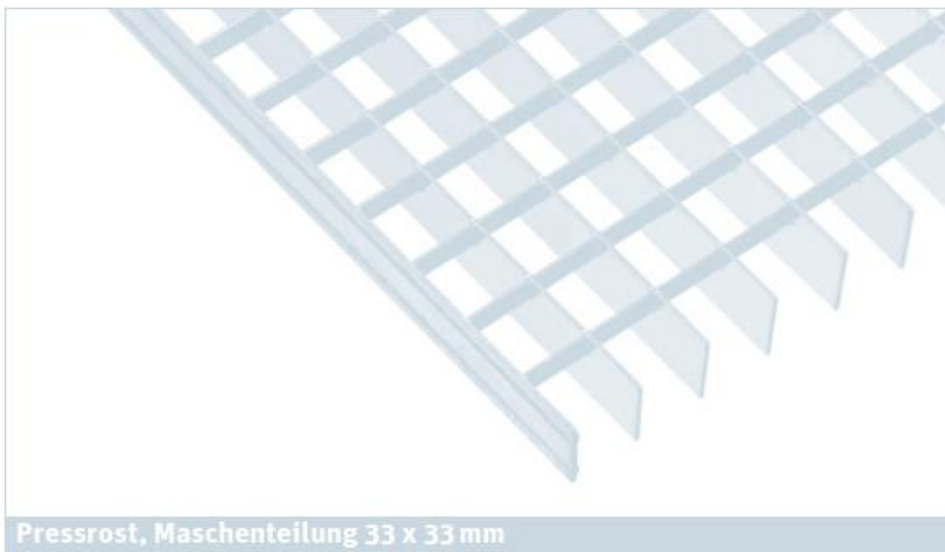

## Gitterroste Sonderfertigung

aus Stahl im Vollbad feuerverzinkt

Artikel-Nr.	Tragstabmass in mm	Maschenteilu ng	Gewicht in kg/m <sup>2</sup>	Menge CHF/m <sup>2</sup>
p220-22/11-3	20 x 2	22 x 11	29.8	auf Anfrage
p225-22/11-3	25 x 2	22 x 11	34.0	auf Anfrage
p230-22/11-3	30 x 2	22 x 11	38.0	auf Anfrage
p240-22/11-3	40 x 2	22 x 11	46.5	auf Anfrage
p-33022/11-3	30 x 3	22 x 11	48.6	auf Anfrage
p-34022/11-3	40 x 3	22 x 11	60.5	auf Anfrage
p220-22/22-3	20 x 2	22 x 22	24.0	auf Anfrage
p225-22/22-3	25 x 2	22 x 22	28.0	auf Anfrage
p230-22/22-3	30 x 2	22 x 22	32.0	auf Anfrage
p240-22/22-3	40 x 2	22 x 22	40.5	auf Anfrage
p330-22/22-3	30 x 3	22 x 22	43.5	auf Anfrage
p340-22/22-3	40 x 3	22 x 22	55.5	auf Anfrage
p220-22/33-3	20 x 2	22 x 33	19.4	auf Anfrage
p225-22/33-3	25 x 2	22 x 33	23.4	auf Anfrage
p230-22/33-3	30 x 2	22 x 33	27.4	auf Anfrage
p240-22/33-3	40 x 2	22 x 33	35.4	auf Anfrage
p330-22/33-3	30 x 3	22 x 33	38.2	auf Anfrage
p340-22/33-3	40 x 3	22 x 33	50.0	auf Anfrage
p220-22/44-3	20 x 2	22 x 44	20.0	auf Anfrage
p225-22/44-3	25 x 2	22 x 44	24.0	auf Anfrage
p230-22/44-3	30 x 2	22 x 44	28.0	auf Anfrage
p240-22/44-3	40 x 2	22 x 44	36.3	auf Anfrage
p330-22/44-3	30 x 3	22 x 44	38.9	auf Anfrage
p340-22/44-3	40 x 3	22 x 44	50.8	auf Anfrage

<b>Ausführung in Stahl roh</b>	(ohne Oberflächenbehandlung)	./. 20%
<b>Expresszuschlag</b>	(Lieferzeit 10 bis 15 Arbeitstage)	+ 30%
<b>Mindestpreis pro Rost</b>		<b>CHF netto 55.00</b>

## Gitterroste Sonderfertigung

aus Stahl im Vollbad feuerverzinkt

Artikel-Nr.	Tragstabmass in mm	Maschenteilu ng	Gewicht in kg/m <sup>2</sup>	Menge CHF/m <sup>2</sup>
p220-33/11-3	20 x 2	33 x 11	26.0	auf Anfrage
p225-33/11-3	25 x 2	33 x 11	29.0	auf Anfrage
p230-33/11-3	30 x 2	33 x 11	32.0	auf Anfrage
p240-33/11-3	40 x 2	33 x 11	38.0	auf Anfrage
p330-33/11-3	30 x 3	33 x 11	39.0	auf Anfrage
p340-33/11-3	40 x 3	33 x 11	47.5	auf Anfrage
p220-33/22-3	20 x 2	33 x 22	16.9	auf Anfrage
p225-33/22-3	25 x 2	33 x 22	19.7	auf Anfrage
p230-33/22-3	30 x 2	33 x 22	22.5	auf Anfrage
p240-33/22-3	40 x 2	33 x 22	28.1	auf Anfrage
p330-33/22-3	30 x 3	33 x 22	29.5	auf Anfrage
p340-33/22-3	40 x 3	33 x 22	37.6	auf Anfrage
p220-33/33-3	20 x 2	33 x 33	16.5	auf Anfrage
p225-33/33-3	25 x 2	33 x 33	19.4	auf Anfrage
p230-33/33-3	30 x 2	33 x 33	22.4	auf Anfrage
p240-33/33-3	40 x 2	33 x 33	28.1	auf Anfrage
p330-33/33-3	30 x 3	33 x 33	29.5	auf Anfrage
p340-33/33-3	40 x 3	33 x 33	37.8	auf Anfrage
p220-33/66-3	20 x 2	33 x 66	13.2	auf Anfrage
p225-33/66-3	25 x 2	33 x 66	16.0	auf Anfrage
p230-33/66-3	30 x 2	33 x 66	18.8	auf Anfrage
p240-33/66-3	40 x 2	33 x 66	24.4	auf Anfrage
p330-33/66-3	30 x 3	33 x 66	25.9	auf Anfrage
p340-33/66-3	40 x 3	33 x 66	34.0	auf Anfrage

**Ausführung in Stahl roh**  
**Expresszuschlag**  
**Mindestpreis pro Rost**

(ohne Oberflächenbehandlung)  
(Lieferzeit 10 bis 15 Arbeitstage)

**CHF netto**      **./.** 20%  
**+ 30%**  
**55.00**

Gitterroste Sonderfertigung

aus Stahl im Vollbad feuerverzinkt

Artikel-Nr.	Tragstabmass in mm	Maschenteilu ng	Gewicht in kg/m <sup>2</sup>	Menge CHF/m <sup>2</sup>
p220-44/11-3	20 x 2	44 x 11	23.5	auf Anfrage
p225-44/11-3	25 x 2	44 x 11	26.0	auf Anfrage
p230-44/11-3	30 x 2	44 x 11	28.5	auf Anfrage
p240-44/11-3	40 x 2	44 x 11	33.0	auf Anfrage
p330-44/11-3	30 x 3	44 x 11	34.0	auf Anfrage
p340-44/11-3	40 x 3	44 x 11	40.5	auf Anfrage
p220-44/22-3	20 x 2	44 x 22	16.1	auf Anfrage
p225-44/22-3	25 x 2	44 x 22	18.4	auf Anfrage
p230-44/22-3	30 x 2	44 x 22	20.7	auf Anfrage
p240-44/22-3	40 x 2	44 x 22	25.3	auf Anfrage
p330-44/22-3	30 x 3	44 x 22	26.0	auf Anfrage
p340-44/22-3	40 x 3	44 x 22	32.5	auf Anfrage
p220-44/44-3	20 x 2	44 x 44	13.5	auf Anfrage
p225-44/44-3	25 x 2	44 x 44	15.5	auf Anfrage
p230-44/44-3	30 x 2	44 x 44	17.5	auf Anfrage
p240-44/44-3	40 x 2	44 x 44	20.0	auf Anfrage
p330-44/44-3	30 x 3	44 x 44	23.5	auf Anfrage
p340-44/44-3	40 x 3	44 x 44	29.5	auf Anfrage
p220-66/33-3	20 x 2	66 x 33	11.2	auf Anfrage
p225-66/33-3	25 x 2	66 x 33	13.0	auf Anfrage
p230-66/33-3	30 x 2	66 x 33	15.0	auf Anfrage
p240-66/33-3	40 x 2	66 x 33	18.5	auf Anfrage
p330-66/33-3	30 x 3	66 x 33	19.0	auf Anfrage
p340-66/33-3	40 x 3	66 x 33	24.1	auf Anfrage

<b>Ausführung in Stahl roh</b>	(ohne Oberflächenbehandlung)	./. 20%
<b>Expresszuschlag</b>	(Lieferzeit 10 bis 15 Arbeitstage)	+ 30%
<b>Mindestpreis pro Rost</b>		<b>CHF netto 55.00</b>

Gitterroste Sonderfertigung

aus Stahl im Vollbad feuerverzinkt

Artikel-Nr.	Tragstabmass in mm	Maschenteilung	Gewicht in kg/m <sup>2</sup>	Menge CHF/m <sup>2</sup>
p4403333	40 x 4	33 x 33	49.0	<b>auf Anfrage</b>
p4503333	40 x 5	33 x 33	62.0	<b>auf Anfrage</b>
p5503333	50 x 5	33 x 33	83.0	<b>auf Anfrage</b>
p5603333	60 x 5	33 x 33	97.0	<b>auf Anfrage</b>
p5703333	70 x 5	33 x 33	110.0	<b>auf Anfrage</b>
p5803333	80 x 5	33 x 33	124.0	<b>auf Anfrage</b>
p5903333	90 x 5	33 x 33	138.0	<b>auf Anfrage</b>
p51003333	100 x 5	33 x 33	152.0	<b>auf Anfrage</b>
p51103333	110 x 5	33 x 33	165.0	<b>auf Anfrage</b>
p51203333	120 x 5	33 x 33	179.0	<b>auf Anfrage</b>

Winkelrahmen

Stahl verzinkt

Artikel-Nr.	Profil in mm	Gewicht in kg/Laufmeter	CHF/Laufmeter
WR-25	25/25/3	1.12	<b>auf Anfrage</b>
WR-30	30/30/3	1.36	<b>auf Anfrage</b>
WR-35	35/35/4	2.10	<b>auf Anfrage</b>
WR-40	40/40/4	2.42	<b>auf Anfrage</b>
WR-45	45/45/5	3.38	<b>auf Anfrage</b>
WR-55	55/55/6	4.95	<b>auf Anfrage</b>
WR-65	65/50/6	5.29	<b>auf Anfrage</b>
WR-75	75/50/6	5.60	<b>auf Anfrage</b>
WR-90	90/60/8	8.96	<b>auf Anfrage</b>
WR-100	100/50/8	8.99	<b>auf Anfrage</b>
WR-110	110/110/10	16.64	<b>auf Anfrage</b>
WR-120	120/80/8	12.20	<b>auf Anfrage</b>
WR-130	130/65/8	11.90	<b>auf Anfrage</b>

Sonderarbeiten

Antrittskante gelocht	Höhe	30/35 mm	per lfm	<b>14.70</b>
	Höhe	50 mm	per lfm	<b>18.90</b>
	Höhe	70 mm	per lfm	<b>20.60</b>
	Höhe	90 mm	per lfm	<b>23.90</b>
Fussleisten und Aufstelzungen angeschweisst	Flach	60 x 3 mm	per lfm	<b>8.30</b>
	Flach	70 x 3 mm	per lfm	<b>11.50</b>
	Flach	80 x 3 mm	per lfm	<b>10.45</b>
	Flach	90 x 3 mm	per lfm	<b>11.50</b>
	Flach	100 x 3 mm	per lfm	<b>12.50</b>
	Flach	130 x 3 mm	per lfm	<b>14.90</b>
	Flach	130 x 5 mm	per lfm	<b>21.20</b>
	Flach	150 x 5 mm	per lfm	<b>23.00</b>

**Edelstahl-Sonderfertigung**

**V2A**

Werkstoff

1.4301

Oberfläche gebeizt

Artikel-Nr.	Tragstabmass in mm	Maschenteilung	0-10 m2/CHF	Schnitte CHF/Laufmeter	Kleinstschnitte/Stk.
PV2A-220-33/11-3	20/2	33x11	auf Anfrage	auf Anfrage	auf Anfrage
PV2A-225-33/11-3	25/2	33x11	auf Anfrage	auf Anfrage	auf Anfrage
PV2A-230-33/11-3	30/2	33x11	auf Anfrage	auf Anfrage	auf Anfrage
PV2A-240-33/11-3	40/2	33x11	auf Anfrage	auf Anfrage	auf Anfrage
PV2A-325-33/11-3	25/3	33x11	auf Anfrage	auf Anfrage	auf Anfrage
PV2A-330-33/11-3	30/3	33x11	auf Anfrage	auf Anfrage	auf Anfrage
PV2A-340-33/11-3	40/3	33x11	auf Anfrage	auf Anfrage	auf Anfrage
PV2A-220-33-3	20/2	33x33	auf Anfrage	auf Anfrage	auf Anfrage
PV2A-225-33-3	25/2	33x33	auf Anfrage	auf Anfrage	auf Anfrage
PV2A-230-33-3	30/2	33x33	auf Anfrage	auf Anfrage	auf Anfrage
PV2A-240-33-3	40/2	33x33	auf Anfrage	auf Anfrage	auf Anfrage
PV2A-325-33-3	25/3	33x33	auf Anfrage	auf Anfrage	auf Anfrage
PV2A-330-33-3	30/3	33x33	auf Anfrage	auf Anfrage	auf Anfrage
PV2A-340-33-3	40/3	33x33	auf Anfrage	auf Anfrage	auf Anfrage

**Edelstahl-Sonderfertigung**

**V4A**

Werkstoff

1.4571

Oberfläche gebeizt

Artikel-Nr.	Tragstabmass in mm	Maschenteilung	0-10 m2/CHF	Schnitte CHF/Laufmeter	Kleinstschnitte/Stk.
PV4A-220-33/11-3	20/2	33x11	auf Anfrage	auf Anfrage	auf Anfrage
PV4A-225-33/11-3	25/2	33x11	auf Anfrage	auf Anfrage	auf Anfrage
PV4A-230-33/11-3	30/2	33x11	auf Anfrage	auf Anfrage	auf Anfrage
PV4A-240-33/11-3	40/2	33x11	auf Anfrage	auf Anfrage	auf Anfrage
PV4A-325-33/11-3	25/3	33x11	auf Anfrage	auf Anfrage	auf Anfrage
PV4A-330-33/11-3	30/3	33x11	auf Anfrage	auf Anfrage	auf Anfrage
PV4A-340-33/11-3	40/3	33x11	auf Anfrage	auf Anfrage	auf Anfrage
PV4A-220-30-3	20/2	33x33	auf Anfrage	auf Anfrage	auf Anfrage
PV4A-225-33-3	25/2	33x33	auf Anfrage	auf Anfrage	auf Anfrage
PV4A-230-33-3	30/2	33x33	auf Anfrage	auf Anfrage	auf Anfrage
PV4A-240-33-3	40/2	33x33	auf Anfrage	auf Anfrage	auf Anfrage
PV4A-320-33-3	20/3	33x33	auf Anfrage	auf Anfrage	auf Anfrage
PV4A-325-33-3	25/3	33x33	auf Anfrage	auf Anfrage	auf Anfrage
PV4A-330-33-3	30/3	33x33	auf Anfrage	auf Anfrage	auf Anfrage
PV4A-340-33-3	40/3	33x33	auf Anfrage	auf Anfrage	auf Anfrage

**Mindergrössenzuschläge:**

min. 0,15 m2	+ 100%
0,16 - 0,24 m2	+50%
0,25 - 0,34 m2	+35%
0,35 - 0,50 m2	+25%
0,51 - 0,69 m2	+10%

Blechprofilroste BZ-Zahn

Lagerprogramm

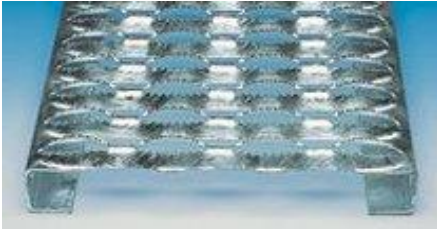

Oberfläche: Stahl verzinkt

Artikel	Länge in mm	Breite in mm	Rosthöhe in mm	Materialstärke in mm	Gewicht in kg/Stk	CHF/Stk.
BZ-180/40/2	6000	180	40	2.0	22.50	<b>178.60</b>
BZ-240/40/2	6000	240	40	2.0	27.80	<b>218.00</b>
BZ-300/40/2	6000	300	40	2.0	32.10	<b>234.00</b>
BZ-360/40/2	6000	360	40	2.0	39.60	<b>260.90</b>
BZ-420/40/2	6000	420	40	2.0	42.80	<b>287.30</b>
BZ-480/40/2	6000	480	40	2.0	48.10	<b>314.00</b>
BZ-180/50/2	6000	180	50	2.0	25.70	<b>190.20</b>
BZ-240/50/2	6000	240	50	2.0	31.00	<b>216.90</b>
BZ-300/50/2	6000	300	50	2.0	35.30	<b>143.50</b>
BZ-360/50/2	6000	360	50	2.0	41.70	<b>270.20</b>
BZ-420/50/2	6000	420	50	2.5	58.90	<b>299.70</b>
BZ-480/50/2.5	6000	480	50	2.5	65.30	<b>393.40</b>
BZ-300/75/2.5	6000	300	75	2.5	52.40	<b>321.60</b>
BZ-420/75/2.5	6000	420	75	2.5	66.30	<b>389.10</b>
BZ-480/75/2.5	6000	480	75	2.5	70.60	<b>422.00</b>

Blechprofilroste BN-O Noppe Offen

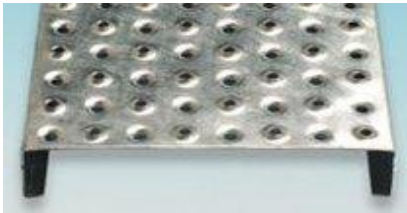

Oberfläche: Stahl verzinkt

Artikel	Länge in mm	Breite in mm	Rosthöhe in mm	Materialstärke in mm	Gewicht in kg/Stk	CHF/Stk.
BNO-150/50/2	6000	150	50	2.0	22.50	<b>177.50</b>
BNO-200/50/2	6000	200	50	2.0	28.90	<b>202.10</b>
BNO-250/50/2	6000	250	50	2.0	33.20	<b>226.00</b>
BNO-150/75/2	6000	150	75	2.0	30.00	<b>201.50</b>
BNO-200/75/2	6000	200	75	2.0	34.80	<b>225.50</b>
BNO-250/75/2	6000	250	75	2.0	39.60	<b>251.40</b>
BNO-150/50/2.5	6000	150	50	2.5	30.60	<b>209.80</b>
BNO-200/50/2.5	6000	200	50	2.5	36.50	<b>240.50</b>
BNO-250/50/2.5	6000	250	50	2.5	42.40	<b>271.20</b>
BNO-300/50/2.5	6000	300	50	2.5	48.30	<b>284.70</b>
BNO-150/75/2.5	6000	150	75	2.5	36.50	<b>240.50</b>
BNO-200/75/2.5	6000	200	75	2.5	42.40	<b>271.20</b>
BNO-250/75/2.5	6000	250	75	2.5	48.30	<b>301.90</b>
BNO-300/75/2.5	6000	300	75	2.5	54.60	<b>332.70</b>

Zuschnitt auf Anfrage

Oberfläche roh unverzinkt ./. 20 %

weitere Dimensionen, sowie Edelstahl und Aluminium auf Anfrage

Blechprofil-Treppenstufen

BN-O

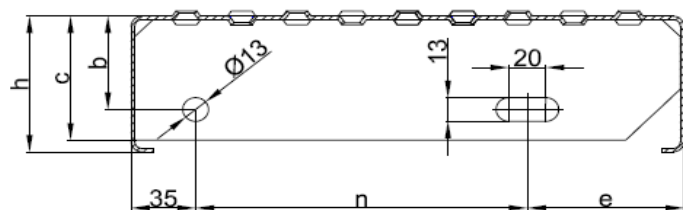

Lochmass nach Vorgabe

Oberfläche: Stahl verzinkt

Artikel	Länge	Breite	Rosthöhe	Lochabstand n	Gewicht	CHF/Stk.
BNO-08024	800	240	50	120	5.20	<b>auf Anfrage</b>
BNO-08027	800	270	50	150	5.50	<b>auf Anfrage</b>
BNO-08030	800	300	50	180	7.30	<b>auf Anfrage</b>
BNO-10024	1000	240	65	120	6.70	<b>auf Anfrage</b>
BNO-10027	1000	270	65	150	7.30	<b>auf Anfrage</b>
BNO-10030	1000	300	65	180	9.40	<b>auf Anfrage</b>
BNO-12027	1200	270	75	150	9.10	<b>auf Anfrage</b>
BNO-12030	1200	300	75	180	11.50	<b>auf Anfrage</b>

**Befestigungsmaterial für Blechprofilroste**

**Standard-Befestigung**

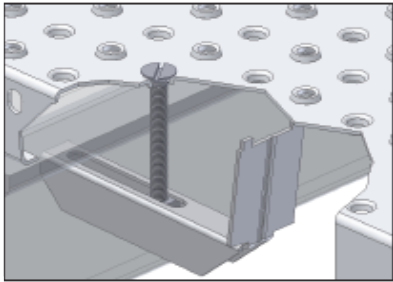

Lieferumfang:

- 1 Klemmunterteil
- 1 Senkschraube M 8 x .....
- 1 Vierkantmutter M8
- und bei BZ-Roste zusätzlich eine Olive

Befestigungsmaterial passend für:	<u>CHF/Stk.</u>
BR, BP, BZ und BN-O                      B21	<b>6.60</b>

**Stossverbindung**

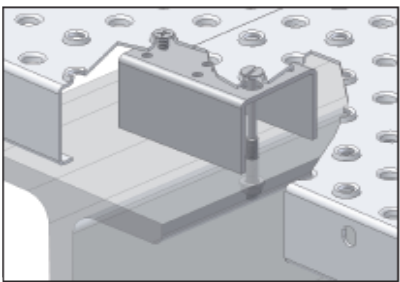

Lieferumfang:

- 1 U-Profil
- 1 Senkschraube M 8 x .....
- 1 U-Scheibe
- 1 Mutter M8 selbstsichernd
- alternativ: Senkblechschraube

Befestigungsmaterial passend für:	<u>CHF/Stk.</u>
BR, BP, BZ und BN-O                      B22	<b>4.40</b>

Bei BN-G notwendige Bohrung im Blechprofilrost bauseits vorsehen.

**Olive**

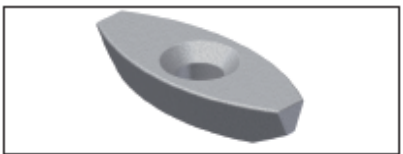

Befestigungsoberteil für BZ-Roste

	<u>CHF/Stk.</u>
aus Grauguss                                      B32-G	1.50
aus Kunststoff                                    B32-K	1.00

**Direktverschraubung**

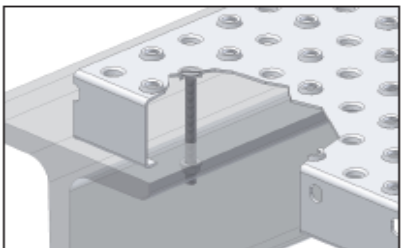

Lieferumfang:

- 1 Senkschraube M 8 x .....
- 1 U-Scheibe
- 1 Mutter M8 selbstsichernd
- und bei BZ-Roste zusätzlich eine Olive

Befestigungsmaterial passend für:	<u>CHF/Stk.</u>
BR, BP, BZ und BN-O                      B26	<b>2.20</b>

Befestigungsmaterial passend für:	<u>CHF/Stk.</u>
BR, BP, BZ und BN-O                      B27	5.00

**Schraubverbindung**



Lieferumfang:

- 1 Schraube M8 x 20
- 1 U-Scheibe
- 1 Senkschraube M 8 x .....
- 1 Mutter M8 selbstsichernd

Befestigungsmaterial passend für:	<u>CHF/Stk.</u>
BR, BP, BZ und BN-O                      B29	1.00

Leitersprossen

LSP 25

Lagerprogramm

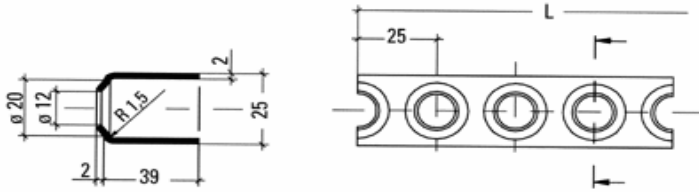

Artikel-Nr.	Werkstoff	Länge in mm	Breite/Höhe in mm	Gewicht in kg/m <sup>2</sup>	CHF/Stk.
LSP2540-STR	Stahl roh	400	25/39	0.60	<b>9.50</b>
LSP2580-STR	Stahl roh	800	25/39	1.20	<b>13.00</b>
LSP2580-ALU	Aluminium	800	25/39	0.40	<b>20.40</b>

Leitersprossen

LSP 35

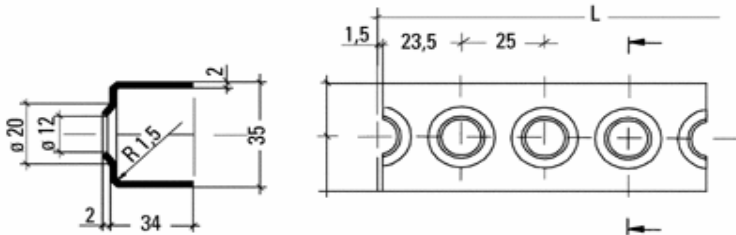

Artikel-Nr.	Werkstoff	Länge in mm	Breite/Höhe in mm	Gewicht in kg/m <sup>2</sup>	CHF/Stk.
LSP35200-STR	Stahl roh	2000	35/34	3.00	<b>26.90</b>
LSP35200-V2A	V2A 1.4301	2000	35/34	3.00	<b>67.70</b>
LSP35200-V4A	V4A 1.4571	2000	35/34	3.00	<b>89.20</b>
LSP35200-ALU	Aluminium	2000	35/34	1.00	<b>39.30</b>

Leitersprossen

LSP 50

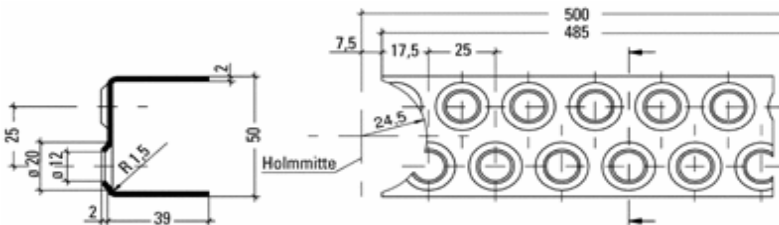

Artikel-Nr.	Werkstoff	Länge in mm	Breite/Höhe in mm	Enden	Gewicht in kg/m <sup>2</sup>	CHF/Stk.
LSP50200-STR	Stahl roh	2000	50/39	gerade	3.80	<b>26.30</b>
LSP50200-V2A	V2A 1.4301	2000	50/39	gerade	3.80	<b>82.10</b>
LSP50200-V4A	V4A 1.4571	2000	50/39	gerade	3.80	<b>109.20</b>
LSP50200-ALU	Aluminium	2000	50/39	gerade	1.30	<b>46.00</b>
LSP50G-STR	Stahl roh	497	50/39	gerade	0.90	<b>11.60</b>
LSP50G-V2A	V2A 1.4301	497	50/39	gerade	0.90	<b>22.70</b>
LSP50G-V4A	V4A 1.4571	497	50/39	gerade	0.90	<b>29.70</b>
LSP50G-ALU	Aluminium	497	50/39	gerade	0.30	<b>14.80</b>
LSP50R-STR	Stahl roh	485	50/39	gerundet	0.90	<b>16.90</b>
LSP50R-V2A	V2A 1.4301	485	50/39	gerundet	0.90	<b>30.40</b>
LSP50R-V4A	V4A 1.4571	485	50/39	gerundet	0.90	<b>37.20</b>
LSP50R-ALU	Aluminium	485	50/39	gerundet	0.30	<b>21.70</b>

Glasfaserverstärkte Kunststoff-Gitterroste

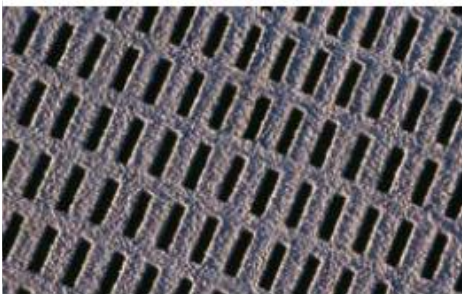

Glasfaserverstärkte Kunststoff-Gitterroste

Lagerprogramm

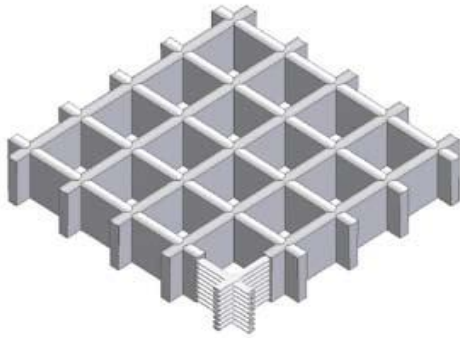

Oberfläche der Stäbe konkav  
 Farbe: lichtgrau ( ähnlich RAL 7035 )  
 ( weitere Farben auf Anfrage )  
 Stegbreite 6 auf 7 mm

GFK-Handbuch unter [www.lichtgitter.ch](http://www.lichtgitter.ch)

Maschenweite: 31 x 31 bzw. 33 x 33 mm

Staboberfläche konkav

Artikel	Länge in mm	Breite in mm	Rosthöhe in mm	Maschenteilung in mm	Gewicht in kg/m <sup>2</sup>	Netto-CHF/Stk.
GFK-K613-38-6	3664	1226	13	38 x 38	27.00	auf Anfrage
GFK-K622-38-6	2445	1226	25	40 x 40	11.00	auf Anfrage
GFK-K625-40-6	2000	1000	25	40 x 40	25.00	auf Anfrage
GFK-K625-38-6	2445	1226	25	38 x 38	37.50	auf Anfrage
GFK-K625-38-6	3664	1226	25	38 x 38	56.10	auf Anfrage
GFK-K630-40-6	2000	1000	30	40 x 40	29.00	auf Anfrage
GFK-K630-40-6	3000	1000	30	40 x 40	43.50	auf Anfrage
GFK-K630-38-6	3054	921	30	38 x 38	42.50	auf Anfrage
GFK-K630-38-6	2445	1226	30	38 x 38	45.00	auf Anfrage
GFK-K630-38-6	3664	1226	30	38 x 38	67.50	auf Anfrage
GFK-K638-40-6	2000	1000	38	40 x 40	36.00	auf Anfrage
GFK-K638-40-6	3000	1000	38	40 x 40	54.00	auf Anfrage
GFK-K638-38-6	3054	921	38	38 x 38	52.00	auf Anfrage
GFK-K638-38-6	2445	1226	38	38 x 38	56.00	auf Anfrage
GFK-K638-38-6	3664	1226	38	38 x 38	83.50	auf Anfrage
GFK-K638-38-6	3969	1531	38	38 x 38	110.00	auf Anfrage
GFK-K638-38-6	4047	997	38	38 x 38	75.00	auf Anfrage

Maschenweite: 13 x 13 bzw. 12 x 12 mm

Artikel	Länge in mm	Breite in mm	Rosthöhe in mm	Maschenteilung in mm	Gewicht in kg/m <sup>2</sup>	Netto-CHF/Stk.
GFK-K630-20-6	2000	1000	30	20 x 20	35.00	auf Anfrage
GFK-K630-20-6	4000	1000	30	20 x 20	70.00	auf Anfrage
GFK-K638-19-6	3664	1226	38	19 x 19	101.10	auf Anfrage
GFK-K638-19-6	3664	1645	38	19 x 19	135.70	auf Anfrage

Maschenweite: 44 x 44 mm

Artikel	Länge in mm	Breite in mm	Rosthöhe in mm	Maschenteilung in mm	Gewicht in kg/m <sup>2</sup>	Netto-CHF/Stk.
GFK-K650-50-6	3664	1226	50	50 x 50	96.50	auf Anfrage

Zuschnitt	<b>21.60</b>
Ausschnitte	<b>45.00</b>
Rundschnitte	<b>66.60</b>
Zuschlag Kleinstschnitte	<b>12.60</b>

**Glasfaserverstärkte Kunststoff-Gitterroste**

Lagerprogramm

Schwerlastroste

Farbe: lichtgrau ( ähnlich RAL 7035 )

Stegbreite 7 auf 9 mm

Maschenweite: 29 x 29 mm

Staboberfläche konkav

Artikel	Länge in mm	Breite in mm	Rosthöhe in mm	Maschenteilung in mm	Gewicht in kg/m <sup>2</sup>	Netto-CHF/Stk.
GFK-KS750-38-7	3664	1228	50	38 x 38	135.00	auf Anfrage

Schwerlastroste

Farbe: lichtgrau (ähnlich RAL 7035)

Stegbreite 9 auf 11 mm

Maschenweite: 28 x 28 mm

Staboberfläche konkav

Artikel	Länge in mm	Breite in mm	Rosthöhe in mm	Maschenteilung in mm	Gewicht in kg/m <sup>2</sup>	Netto-CHF/Stk.
GFK-KS950-38-9	3664	1228	50	38 x 38	135.00	auf Anfrage
GFK-KS960-38-9	3664	1228	60	38 x 38	135.00	auf Anfrage

Oberfläche Korund-besandet

Farbe: lichtgrau (ähnlich RAL 7035)

Stegbreite 6 auf 7 mm

Maschenweite: 31 x 31 mm

Artikel	Länge in mm	Breite in mm	Rosthöhe in mm	Maschenteilung in mm	Gewicht in kg/m <sup>2</sup>	Netto-CHF/Stk.
GFK-BK630-38-6	3664	1226	30	38 x 38	69.60	auf Anfrage
GFK-BK638-38-6	3664	1226	38	38 x 38	85.30	auf Anfrage

Oberfläche geschlossen

Farbe: lichtgrau (ähnlich RAL 7035)

Korund-besandet

Stegbreite 6 auf 7 mm

Maschenweite: 29 x 29 mm (nicht sichtbar)

Artikel	Länge in mm	Breite in mm	Rosthöhe in mm	Oberfläche	Gewicht in kg/m <sup>2</sup>	Netto-CHF/Stk.
GFK-GES630-38-6	3664	1226	30	geschlossen	80.00	auf Anfrage
GFK-GES638-38-6	3664	1226	38	geschlossen	92.50	auf Anfrage

**GFK-Stufen**

Lagerprogramm



mit schwarz eingefärbtem, besandetem und geschlossenem Antrittswinkel 60 x 60 x 80 mm ohne Seitenplatten

Stegbreite 6 auf 7 mm

Maschenweite: 31 x 31 mm

Farbe: lichtgrau (ähnlich RAL 7035)

Artikel	Länge	Breite	Rosthöhe	Maschenteilung	Gewicht	Netto-CHF/Stk.
GFK-KU638-38-6	807	282	30	38 x 38	6.00	auf Anfrage
GFK-KU638-38-6	997	282	38	38 x 38	7.50	auf Anfrage

Mindestauftragswert

100.00

Bearbeitungspauschale bei einem Bestellwert unter ChF 500.00

50.00

Insektenschutzabdeckungen für Lichtschächte



Rahmen aus Aluminiumprofilen farblos elox.  
 Insektenschutzgitter aus Edelstahlgewebe  
 Edelstahlverschraubung

Lieferzeit ca. 15 Arbeitstage

Bruttopreise in CHF/Stück

Breite / Tiefe in mm	300	400	500	600	700	800
----------------------	-----	-----	-----	-----	-----	-----

- 500
- 600
- 700
- 800
- 900
- 1000
- 1100
- 1200
- 1300
- 1400
- 1500
- 1600
- 1700
- 1800
- 1900
- 2000

**Preise auf Anfrage**

Breite / Tiefe in mm	900	1000	1100	1200	1'300	1'400
----------------------	-----	------	------	------	-------	-------

- 500
- 600
- 700
- 800
- 900
- 1000
- 1100
- 1200
- 1300
- 1400
- 1500
- 1600
- 1700
- 1800
- 1900
- 2000

**Preise auf Anfrage**

Norm-Schachtleitern

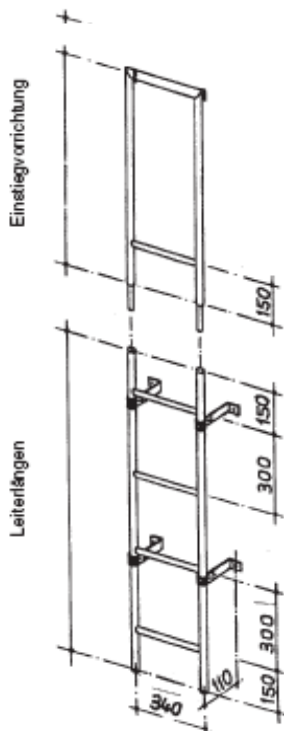

Holm, Rundrohr 27 x 3,5 mm  
 Holmenabstand 340 mm  
 Sprossen LSP 30, rutschfeste Sprosse in U-form, 30mm  
 Sprossenabstand 300 mm  
 mit verstellbaren Wandhaltern  
 Wandabstand 120 mm

Einschliesslich Befestigungsmaterial:

bis Leiterlänge 2700 mm      4 Stück  
 Leiterlänge 3000                      6 Stück  
 Abdeckkappen aus Kunststoff      2 Stück

**Lagerprogramm**

Artikel-Nr.	Länge in mm	Anzahl Sprossen	Anzahl Wandhalter	Aluminium Fr./Stück	Chromstahl V2AFr./Stück	verzinkt CHF/Stk
SLSV-090	900	3	4	auf Anfrage	auf Anfrage	<b>122.00</b>
SLSV-120	1200	4	4	auf Anfrage	auf Anfrage	<b>159.00</b>
SLSV-150	1500	5	4	auf Anfrage	auf Anfrage	<b>189.00</b>
SLSV-180	1800	6	4	auf Anfrage	auf Anfrage	<b>218.00</b>
SLSV-210	2100	7	4	auf Anfrage	auf Anfrage	<b>239.00</b>
SLSV-240	2400	8	4	auf Anfrage	auf Anfrage	<b>272.00</b>
SLSV-270	2700	9	4	auf Anfrage	auf Anfrage	<b>306.00</b>
SLSV-300	3000	10	6	auf Anfrage	auf Anfrage	<b>339.00</b>
SLSV-E	Einsteigevorrichtung zum Aufstecken Länge 1'000 mm			auf Anfrage	auf Anfrage	<b>217.00</b>
SLSV-ST	Steckhülsen			auf Anfrage	auf Anfrage	<b>7.20</b>

Zweiholm-Leitern

verzinkt

Lieferzeit ca. 2 Wochen



Ausführung Stahl verzinkt

Holmen	60x25 mm
Äussere Leiterbreite	520 mm
Sprossen aus 4-Kantrohr	30x30 mm
Sprossenabstand	280 mm
Wandabstand	200 mm

Lieferumfang

Enthalten sind alle Teile, die für eine vorschriftsmässige Ausführung erforderlich sind.

Der Versand erfolgt zerlegt.

Sonderzubehör und Sonderausstattungen auf Anfrage

Steighöhe in m	Leiterlänge inkl. Aus- stiegsholm in m	Anzahl Sprossen Stk.	Holmbügel Stk.	Wandhalter starr 200mm Paar	Rückenschutz- bügel Stk.	Rückenschutz- Verbindung 3.0m / Stk.	CHF/Stk.
1,96	3,16	7	2	2	auf Anfrage	auf Anfrage	auf Anfrage
2,80	4,00	10	2	2	auf Anfrage	auf Anfrage	auf Anfrage
3,64	4,84	13	2	3	auf Anfrage	auf Anfrage	auf Anfrage
3,92	5,12	14	2	3	auf Anfrage	auf Anfrage	auf Anfrage
4.76	5.96	17	2	3	auf Anfrage	auf Anfrage	auf Anfrage
Ab 5 m Aufstiegshöhe ist ein Rückenschutz erforderlich, Beginnend in max. 3 m über Standfläche							
5.60	6.80	20	2	8	4	7.00	auf Anfrage
6.44	7.64	23	2	8	5	10.00	auf Anfrage
7.28	8.48	26	2	8	5	10.00	auf Anfrage
8.40	9.60	30	2	10	6	12.00	auf Anfrage
9.52	10.72	34	2	12	7	15.00	auf Anfrage

ab 10 m Aufstiegshöhe ist ein Umsteigepodest erforderlich. Preise auf Anfrage !  
Aluminium eloxiert und Edelstahl auf Anfrage

Zweiholm-Leitern

Aluminium blank

Lieferzeit ca. 2 Wochen



Ausführung Aluminium blank

Holmen	60x25 mm
Äussere Leiterbreite	520 mm
Sprossen aus 4-Kantrohr	30x30 mm
Sprossenabstand	280 mm
Wandabstand	200 mm

Lieferumfang

Enthalten sind alle Teile, die für eine vorschriftsmässige Ausführung erforderlich sind.

Der Versand erfolgt zerlegt.

Sonderzubehör und Sonderausstattungen auf Anfrage

Steighöhe in m	Leiterlänge inkl. Aus- stiegsholm in m	Anzahl Sprossen Stk.	Holmbügel Stk.	Wandhalter starr 200mm Paar	Rückenschutz- bügel Stk.	Rückenschutz- Verbindung 3.0m / Stk.	CHF/Stk.
-------------------	---	----------------------------	-------------------	-----------------------------------	--------------------------------	--	----------

1,96	3,16	7	2	2	auf Anfrage	auf Anfrage	auf Anfrage
2,80	4,00	10	2	2	auf Anfrage	auf Anfrage	auf Anfrage
3,64	4,84	13	2	3	auf Anfrage	auf Anfrage	auf Anfrage
3,92	5,12	14	2	3	auf Anfrage	auf Anfrage	auf Anfrage
4.76	5.96	17	2	3	auf Anfrage	auf Anfrage	auf Anfrage

Ab 5 m Aufstiegshöhe ist ein Rückenschutz erforderlich, Beginnend in max. 3 m über Standfläche

5.60	6.80	20	2	8	4	7	auf Anfrage
6.44	7.64	23	2	8	5	10	auf Anfrage
7.28	8.48	26	2	8	5	10	auf Anfrage
8.40	9.60	30	2	10	6	12	auf Anfrage
9.52	10.72	34	2	12	7	15	auf Anfrage

ab 10 m Aufstiegshöhe ist ein Umsteigepodest erforderlich. Preise auf Anfrage !  
Aluminium eloxiert und Edelstahl auf Anfrage

Tankraumtüren

Lagerprogramm



aus Stahlblech verzinkt  
Türblatt doppelwandig mit Isolation  
links und rechts verwendbar

Artikel-Nr.	Breite in mm	Höhe in mm	Verschluss	CHF/Stk.
TT30-VK	710	1010	2 x 4-Kantverschluss	<b>852.00</b>
TT30-DV	710	1010	2 Drehverschluss	<b>852.00</b>

Ventilationsgitter

Rund mit Lamellen gepresst

mit Stutzen und Fliegengitter  
länge / Stutzen 45 mm



Kupfer, und Edelstahl auf Anfrage  
ohne Fliegengitter auf Anfrage

Lagerprogramm

Artikel-Nr.	für Rohre d2 in mm	Stutzen d1 in mm	Aussen D in mm	Werkstoff	Karton	mit Gitter CHF/Stk.
WRAF-080S	80	76	103	Aluminium		18.40
WRAF-100S	100	96	126	Aluminium	30 Stk.	18.40
WRAF-125S	125	121	151	Aluminium	30 Stk.	21.90
WRAF-150S	150	146	176	Aluminium	25 Stk.	24.40
WRAF-160S	160	156	187	Aluminium	20 Stk.	27.60
WRAF-180S	180	178	210	Aluminium		30.20
WRAF-200S	200	195	226	Aluminium	14 Stk.	32.70
WRAF-224S	224	223	260	Aluminium		42.30
WRAF-250S	250	248	276	Aluminium		52.50
WRAF-280S	280	278	310	Aluminium		72.60
WRAF-300S	300	298	325	Aluminium		72.60
WRAF-315S	315	313	343	Aluminium		85.00
<b>Spezialausführung:</b>						
WRAF-120S	120	118	151	Aluminium		42.00
WRAF-190S	190	188	226	Aluminium		61.20

Kupfer, Kupfer-Titan-Zink und Edelstahl auf Anfrage

Ventilationsgitter



Quadratisch mit Lamellen gepresst  
mit Stutzen, Tropfnase und Fliegengitter

Kupfer, und Edelstahl auf Anfrage  
ohne Fliegengitter auf Anfrage

mit Tropfnase

Lagerprogramm

Artikel-Nr.	für Rohre d in mm	Aussenmasse in mm		Werkstoff	mit Fliegengitter CHF/Stk.
WQTAF-080S	80	165	165	Aluminium	58.80
WQTAF-100S	100	165	165	Aluminium	60.10
WQTAF-125S	125	165	165	Aluminium	61.40
WQTAF-150S	150	190	190	Aluminium	62.40
WQTAF-160S	160	210	210	Aluminium	77.50
WQTAF-180S	180	240	240	Aluminium	80.10
WQTAF-200S	200	240	240	Aluminium	82.10
WQTAF-224S	224	290	290	Aluminium	132.90
WQTAF-250S	250	290	290	Aluminium	135.60
WQTAF-280S	280	340	340	Aluminium	156.00
WQTAF-300S	300	340	340	Aluminium	156.00
WQTAF-315S	315	390	390	Aluminium	176.70
WQTAF-355S	355	390	390	Aluminium	194.20
WQTAF-400S	400	440	440	Aluminium	201.60
WQTAF-450S	450	500	500	Aluminium	253.30
WQTAF-500S	500	550	550	Aluminium	268.00



mit Stutzen und Fliegengitter

Kupfer, und Edelstahl auf Anfrage  
ohne Fliegengitter auf Anfrage

ohne Tropfnase

Artikel-Nr.	für Rohre d in mm	Aussenmasse in mm		Werkstoff	mit Fliegengitter CHF/Stk.
WQAF-080S	80	165	165	Aluminium	53.20
WQAF-100S	100	165	165	Aluminium	53.20
WQAF-125S	125	165	165	Aluminium	54.50
WQAF-150S	150	190	190	Aluminium	55.60
WQAF-160S	160	210	210	Aluminium	65.50
WQAF-180S	180	240	240	Aluminium	72.40
WQAF-200S	200	240	240	Aluminium	75.00
WQAF-224S	224	290	290	Aluminium	85.40
WQAF-250S	250	290	290	Aluminium	88.00
WQAF-280S	280	340	340	Aluminium	110.40
WQAF-300S	300	340	340	Aluminium	116.00
WQAF-315S	315	390	390	Aluminium	118.70
WQAF-355S	355	390	390	Aluminium	128.20
WQAF-400S	400	440	440	Aluminium	140.50
WQAF-450S	450	500	500	Aluminium	174.60
WQAF-500S	500	550	550	Aluminium	182.00

## Teleskop Mauerrohr

Quadratisch mit Lamellen gepresst

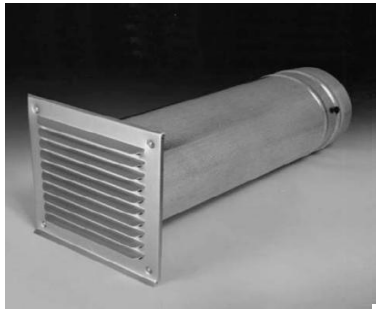

mit Tropfnase

3-teiliges, beidseitig ausziehbares Mauerrohr  
mit eingebauter Rückstauklappe verzinkt  
Aussengitter aus Aluminium  
Mit Tropfnase  
Mauerstärke zwischen 300 - 460 mm

Lagerprogramm

Artikel-Nr.	für Rohre d in mm	Masse Aussen-Gitter in mm	Werkstoff Aussen-Gitter	CHF/Stk.
TMRA100	100	165	Aluminium	50.00
TMRA125	125	190	Aluminium	56.00
TMRA150	150	190	Aluminium	61.00

## Ventilationsgitter (nur Blende)

Quadratisch mit Lamellen gepresst, Aluminium

mit Fliegengitter ( ohne Stutzen )



Kupfer, und Edelstahl auf Anfrage  
ohne Fliegengitter auf Anfrage

Lagerprogramm

Artikel-Nr.	Aussenmasse in mm		Werkstoff	mit Fliegengitter CHF/Stk.
WQAF-140	140	140	Aluminium	28.30
WQAF-165	165	165	Aluminium	28.30
WQAF-190	190	190	Aluminium	33.80
WQAF-210	210	210	Aluminium	36.60
WQAF-240	240	240	Aluminium	39.30
WQAF-290	290	290	Aluminium	63.10
WQAF-340	340	340	Aluminium	75.40
WQAF-390	390	390	Aluminium	79.70
WQAF-440	440	440	Aluminium	87.40
WQAF-500	500	500	Aluminium	99.00
WQAF-550	550	550	Aluminium	119.00

# Ventilationsgitter

Rechteckig Horizontal mit Lamellen gepresst

mit Fliegengitter ( ohne Stutzen )

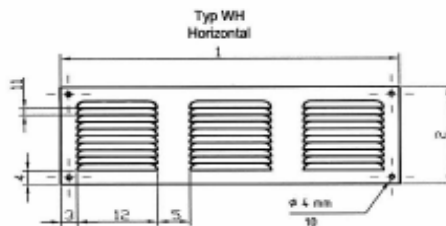
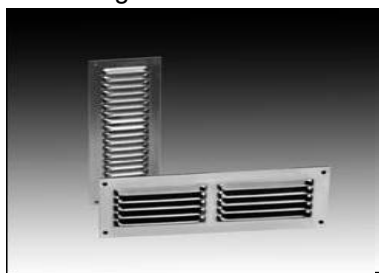

Kupfer, und Edelstahl auf Anfrage

Lagerprogramm

Artikel-Nr.	Aussenmasse B x H in mm		Werkstoff	mit Fliegengitter CHF/Stk.
WHAF-140050	140	50	Aluminium	18.90
WHAF-290050	290	50	Aluminium	22.10
WHAF-390050	390	50	Aluminium	25.10
WHAF-140080	140	80	Aluminium	19.80
WHAF-290075	290	80	Aluminium	24.40
WHAF-390080	390	80	Aluminium	28.10
WHAF-210165	210	165	Aluminium	35.10
WHAF-240140	240	140	Aluminium	41.60
WHAF-240190	240	190	Aluminium	44.40
WHAF-290100	290	100	Aluminium	50.20
WHAF-290150	290	150	Aluminium	51.90
WHAF-290200	290	200	Aluminium	57.10
WHAF-290250	290	250	Aluminium	61.40
WHAF-340100	340	100	Aluminium	51.90
WHAF-340150	340	150	Aluminium	53.60
WHAF-340200	340	200	Aluminium	57.10
WHAF-390100	390	100	Aluminium	53.60
WHAF-390150	390	150	Aluminium	56.70
WHAF-390200	390	200	Aluminium	58.70
WHAF-390250	390	250	Aluminium	61.40
WHAF-440100	440	100	Aluminium	57.40
WHAF-440150	440	150	Aluminium	57.80
WHAF-440200	440	200	Aluminium	61.10
WHAF-440250	440	250	Aluminium	66.20
WHAF-440350	440	300	Aluminium	80.10
WHAF-500100	500	100	Aluminium	65.20
WHAF-500150	500	150	Aluminium	67.10
WHAF-500200	500	200	Aluminium	70.90
WHAF-500250	500	250	Aluminium	78.00
WHAF-500350	500	300	Aluminium	84.00
WHAF-550200	550	200	Aluminium	81.30
WHAF-550300	550	300	Aluminium	87.80

# Ventilationsgitter

Rechteckig Vertikal mit Lamellen gepresst

mit Fliegengitter ( ohne Stutzen )

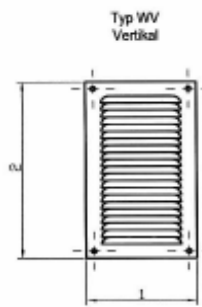

Kupfer, und Edelstahl auf Anfrage

Lagerprogramm

Artikel-Nr.	Aussenmasse B x H in mm		Werkstoff	mit Fliegengitter CHF/Stk.
WVAF-050140	50	140	Aluminium	18.90
WVAF-050190	50	190	Aluminium	20.20
WVAF-050280	50	280	Aluminium	22.10
WVAF-140240	140	240	Aluminium	35.10
WVAF-165210	165	210	Aluminium	42.10
WVAF-165300	165	300	Aluminium	76.70
WVAF-165400	165	400	Aluminium	91.00
WVAF-165500	165	500	Aluminium	126.10
WVAF-190210	190	240	Aluminium	49.40
WVAF-190300	190	300	Aluminium	89.00
WVAF-190400	190	400	Aluminium	91.30
WVAF-190500	190	500	Aluminium	113.50
WVAF-210290	210	290	Aluminium	59.80
WVAF-210400	210	400	Aluminium	94.80
WVAF-210500	210	500	Aluminium	104.20
WVAF-210600	210	600	Aluminium	125.20

## Lieferungs- und Zahlungsbedingungen

Angebote	Unsere Angebote sind freibleibend. Sie sind 30 Tage gültig. Bei Erhöhung unserer Gestehungskosten nach Angebotsabgabe sind wir berechtigt, die Preise entsprechend anzuheben. Änderungen von Preisen in Preislisten bleiben jederzeit vorbehalten.
Preise	Kleinmengenzuschlag bis Warenwert CHF 300.-      Brutto: CHF 30.- / Bestellung Es werden die am Tage der Lieferung gültigen Preise berechnet. Die in unseren Preislisten, Angeboten und Auftragsbestätigungen genannten Preise verstehen sich, wenn nicht ausdrücklich anders erwähnt oder vereinbart, wie folgt: - Transportkosten werden verrechnet. - Mehrkosten für Express-Sendungen werden verrechnet. - exkl. Mehrwertsteuer (Mwst) - exkl. Ablad-, Verlege- und Montagearbeiten.
Preisberechnung	Zur Berechnung von Gitterrosten kommt die volle rechteckige Fläche. Bei Rundbelägen und Segmenten entspricht die volle rechteckige Fläche dem kleinsten, den Belag umschliessenden Rechteck. Für Einzelroste unter 0,7 m <sup>2</sup> berechnen wir gestaffelte Mindergrössenzuschläge. Aus- und Abschnitte werden zusätzlich berechnet.
Masse	Alle in Schriftwechsel und Druckschriften genannten Masse, Gewichte und Abbildungen sind unverbindlich und annähernd. Bei Angabe der Maschenteilung bedeutet die erste Zahl stets den Abstand der Tragstäbe, die zweite Zahl den Abstand der Querstäbe. Das erste Mass der angegebenen Rostgrösse bedeutet die Tragstabrichtung.
Lieferfristen	Die in unseren Angeboten und Auftragsbestätigungen genannte Lieferzeit beginnt am Tage der völligen Auftragsklarstellung bzw. mit dem Eingang der genehmigten Verlegepläne. Sie ist unverbindlich und annähernd und versteht sich für die Lieferung ab Werk. Konventionalstrafen für Lieferverzögerungen sind ausgeschlossen; dasselbe gilt, wenn wir vom Vertrag zurücktreten.
Versand	Der Versand erfolgt per Spediteur oder Post. Für Transportschäden muss sich der Empfänger vom Transportunternehmen sofort eine schriftliche Tatbestandaufnahme aushändigen lassen und uns diese umgehend zustellen.
Beanstandungen	Allfällige Beanstandungen müssen uns innerhalb von 8 Tagen nach Empfang der Ware schriftlich gemeldet werden, ansonsten gilt die Lieferung als angenommen. Wir haben das Recht, uns an Ort und Stelle von der Berechtigung der Beanstandung zu überzeugen. Nur wir sind verpflichtet und berechtigt, die Mängel zu beheben oder, falls dies nicht möglich ist, die mangelhafte Ware durch ordnungsgemässe zu ersetzen.
Zahlungs- Bedingungen	für Lieferungen bis CHF 30'000.- :                      30 Tage netto für Lieferungen über CHF 30'000.- :                      1/3 bei Bestellung Restzahlung innert 30 Tage netto
Garantie	Wir haften für die Dauer von 2 Jahren ab Auslieferung für fehlerhaftes Material, sofern die Mängelrüge ohne Verzug nach der Schadensbeobachtung erfolgt. Wir sind von jeder Gewährleistungspflicht befreit, wenn bei Anfrage und Bestellung genaue Angaben über Verwendungszweck und Belastung nicht gemacht wurden. Die Erhebung von Mängelrügen berechtigt auf keinen Fall zur Zurückhaltung des Kaufpreises. Wir haften nicht für mittelbare Schäden oder entgangenen Gewinn.
Eigentums- Vorbehalt	Die gelieferte Ware bleibt bis zur vollständigen Bezahlung Eigentum der Lichtgitter AG, Schweiz. Diese ist berechtigt, entsprechende Eigentumsvorbehalte eintragen zu lassen.
Gerichtsstand	Gerichtsstand für alle Rechte und Pflichten ist Meilen (ZH).  Herrliberg, im Dezember 2025



# lichtgitter



---

Lichtgitter Schweiz AG – Forchstrasse 109 – CH-8704 Herrliberg – [www.lichtgitter.ch](http://www.lichtgitter.ch)

Telefon 044 994 30 20 – Fax. 044 994 30 24 – E-Mail: [info@lichtgitter.ch](mailto:info@lichtgitter.ch)